## Art. 7 de la Ley Orgánica de Transparencia y Acceso a la Información Pública - LOTAIP

### Literal a1) Estructura orgánica funcional

**ORGANIGRAMA ESTRUCTURAL DE LA EMPRESA PUBLICA METROPOLITANA DE AGUA POTABLE Y SANEAMIENTO**

**Vigente desde 12 de Marzo de 2015**

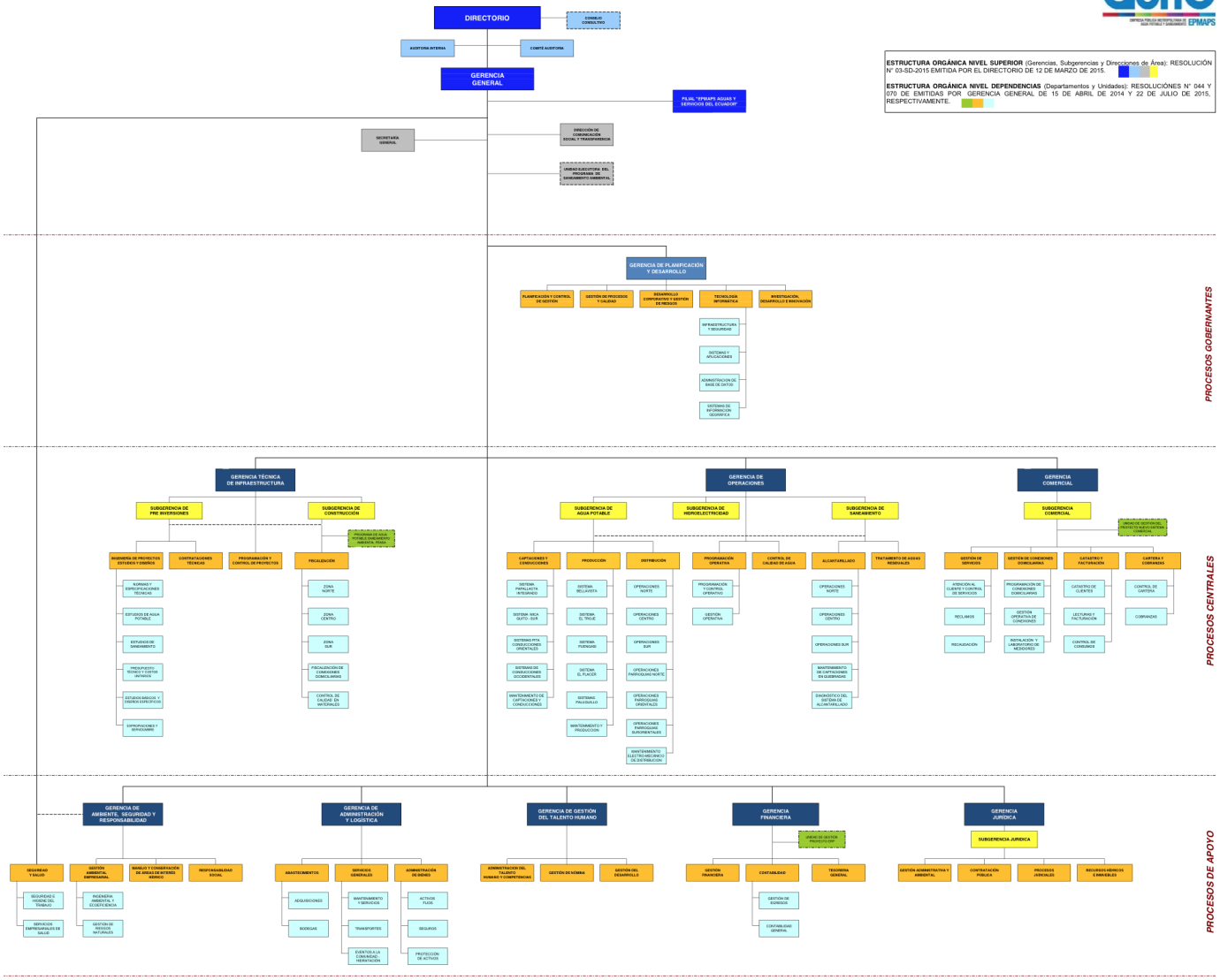


**ESTRUCTURA ORGÁNICA NIVEL SUPERIOR** (Gerencias, Subgerencias y Direcciones de Área): RESOLUCIÓN N° 03-SD-2015 EMITIDA POR EL DIRECTORIO DE 12 DE MARZO DE 2015.

**ESTRUCTURA ORGÁNICA NIVEL DEPENDENCIAS** (Departamentos y Unidades): RESOLUCIÓNES N° 044 Y 070 DE EMITIDAS POR GERENCIA GENERAL DE 15 DE ABRIL DE 2014 Y 22 DE JULIO DE 2015, RESPECTIVAMENTE.

| | |
|---|---|
| **LINK PARA DESCARGAR EL ESTATUTO ORGÁNICO / ESTATUTO POR PROCESOS** | Estatuto orgánico / Estatuto por procesos |
| **FECHA ACTUALIZACIÓN DE LA INFORMACIÓN:** | 29/02/2016 |
| **PERIODICIDAD DE ACTUALIZACIÓN DE LA INFORMACIÓN:** | MENSUAL |
| **UNIDAD POSEEDORA DE LA INFORMACION - LITERAL a1):** | GERENCIA DE PLANIFICACIÓN Y DESARROLLO / DEP. DESARROLLO CORPORATIVO Y GESTIÓN DE RIESGOS |
| **RESPONSABLE DE LA UNIDAD POSEEDORA DE LA INFORMACIÓN DEL LITERAL a1):** | Lic. VERÓNICA SÁNCHEZ |
| **CORREO ELECTRÓNICO DEL O LA RESPONSABLE DE LA UNIDAD POSEEDORA DE LA INFORMACIÓN:** | veronica. sanchez@aguaquito.gob.ec |
| **NÚMERO TELEFÓNICO DEL O LA RESPONSABLE DE LA UNIDAD POSEEDORA DE LA INFORMACIÓN:** | 2994-400 ext. 5330 / 2171 |