

ORGANIGRAMA ESTRUCTURAL DE LA EMPRESA PÚBLICA METROPOLITANA DE AGUA POTABLE Y SANEAMIENTO
Rige desde el 0° de febrero de 2023

RESOLUCIÓN N° 13-SD-222 de 20 de Diciembre de 2022

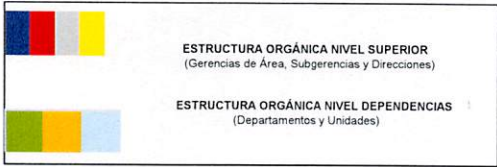

DIRECTORIO

D-1000

GERENCIA GENERAL

GG-2000

AUDITORIA INTERNA
AI-1100

UNIDAD COORDINADORA DEL PROGRAMA AGUA POTABLE Y ALCANTARILLADO PARA QUITO
UC-2030

DIRECCIÓN DE COMUNICACIÓN SOCIAL Y TRANSPARENCIA
DC-2010

SECRETARÍA GENERAL
SG-2020

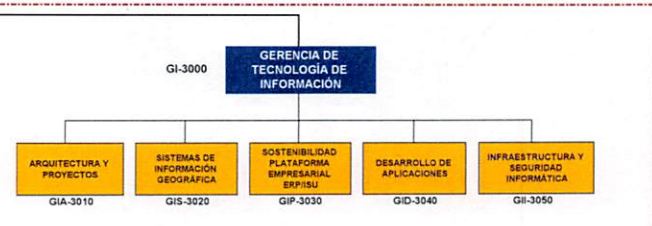
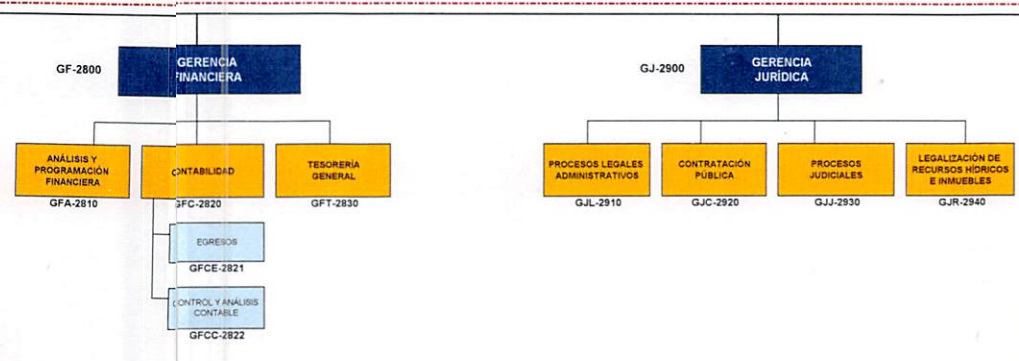
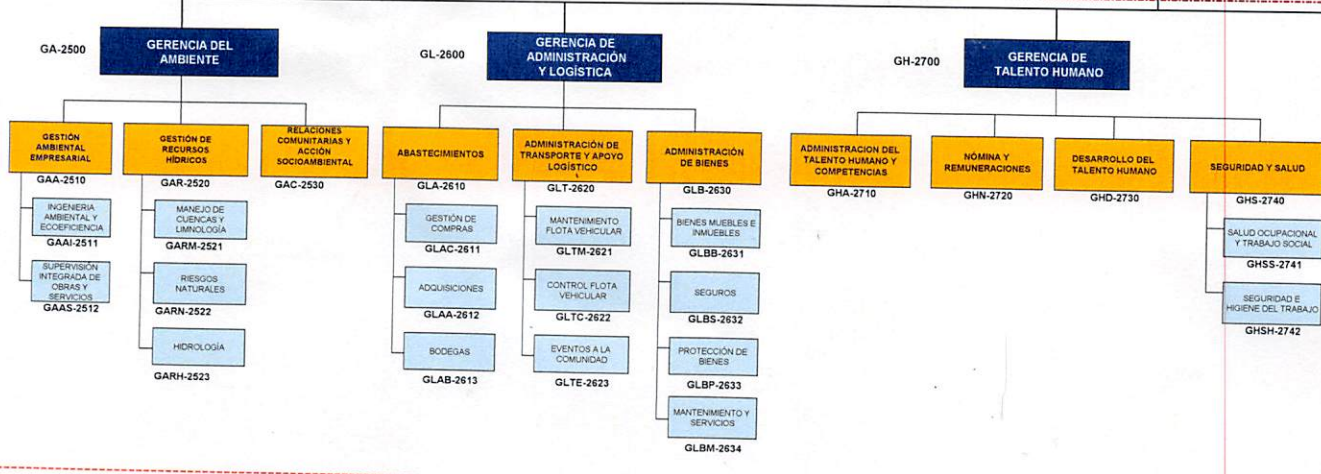
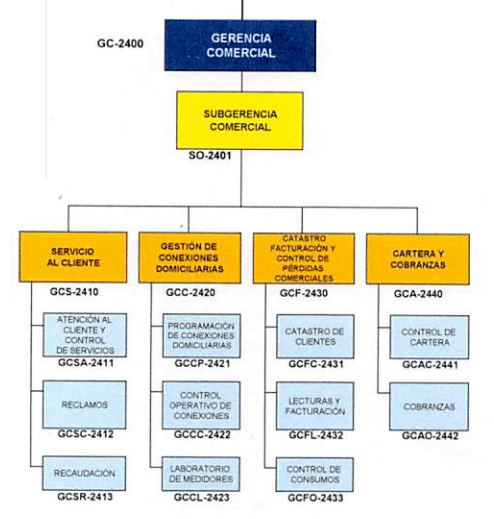
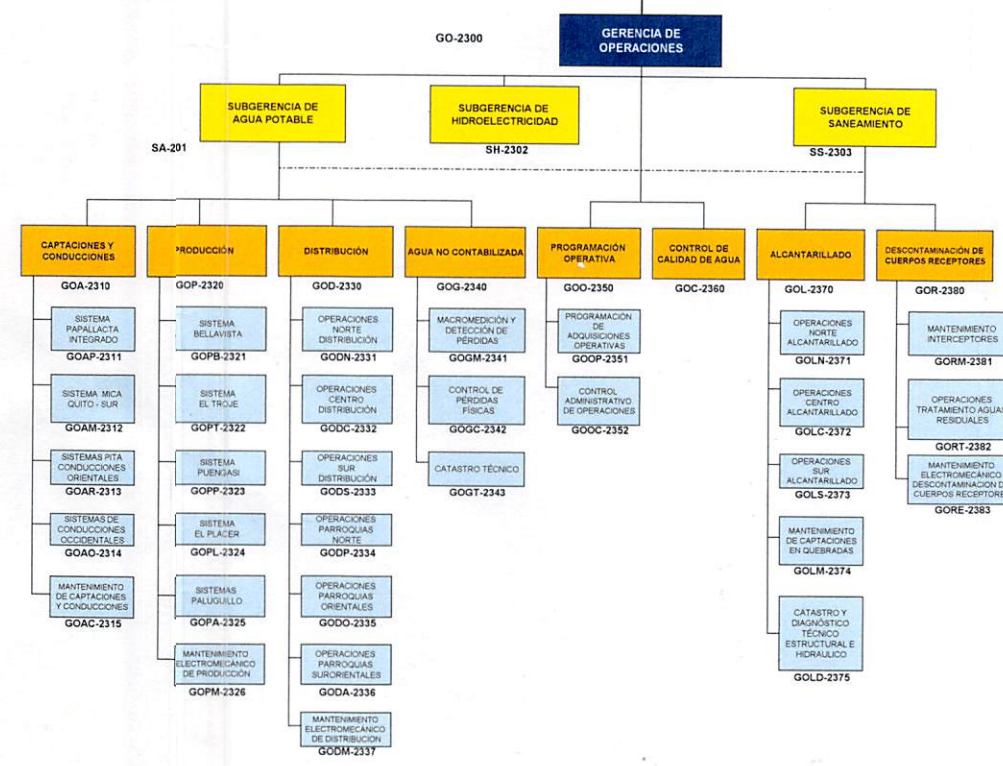
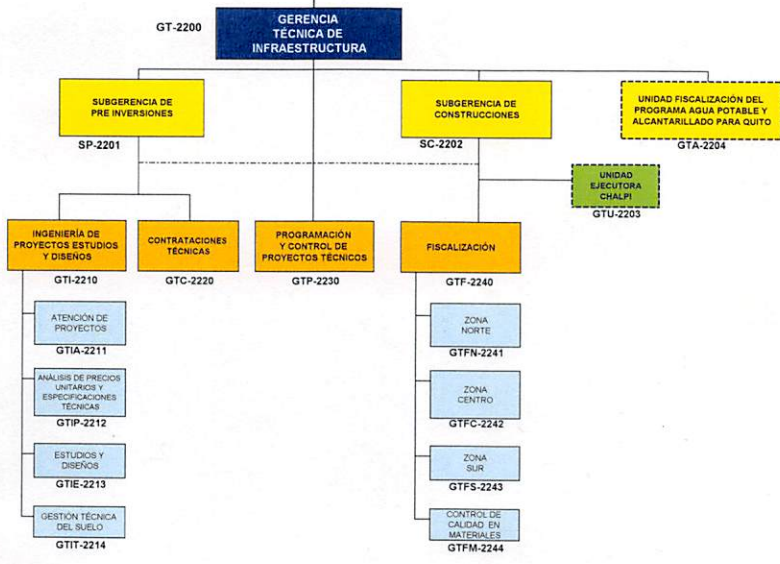

ELABORADO POR: Ing. Lorena Perez Duque JEFE DESARROLLO CORPORATIVO Y SOSTENIBILIDAD (E)	REVISADO POR: Verónica Sánchez H. GERENTE DE PLANIFICACIÓN Y DESARROLLO	APROBADO POR: Ing. Ordon Zavallos Moreno GERENTE GENERAL
---	---	--

PROCESO GOBERNANTE

PROCESOS DE ASESORIA

PROCESO GOBERNANTE

PROCESOS AGREGADORES DE VALOR - SUSTANTIVOS

PROCESOS HABILITANTES DE APOYO - ADJETIVOS